



## IGREJA PRESBITERIANA DE MANHUAÇU

Praça Cinco de Novembro, 406 - Centro.

Manhuaçu - MG - CEP: 36.900-091

Contato: (33) 3331-1055 / 98447-5190 (Secretaria)

(33) 3331-1038 (Disque Paz)

Email: [secretria@ipmanhuacu.com.br](mailto:secretria@ipmanhuacu.com.br)

nossa força  
vem do Senhor





# Palavra Pastoral

*Rev. Josimar do Prado Silva*

## DE ONDE VEM A SUA FORÇA?

***“E o Espírito do Senhor começou a agir nele...” — Juízes 13:25***

Quando vamos contar a história de Sansão para as crianças, perguntamos: de onde vinha a sua força? Na maioria das vezes, elas respondem: “vem do cabelo”. É uma resposta simples e lógica, já que, quando o seu cabelo é cortado, ele perde a força. Mas o que nem todos percebem na história é a verdadeira fonte da força de Sansão.

Sansão era nazireu. O nazireu fazia um voto a Deus que o impedia de beber vinho, tocar em cadáveres e cortar o cabelo. Por isso, muitas pessoas associam as “cláusulas” do voto ao motivo da força de Sansão. Mas isso não está correto.

Ninguém em toda a Bíblia teve a força que Sansão teve. No entanto, certamente não houve apenas um nazireu. O que isso significa? Sansão era especial, pois foi consagrado a Deus. Essa consagração não aconteceu por escolha de sua mãe; antes mesmo de ele nascer, o anjo do Senhor havia visitado sua mãe e dito que Sansão seria consagrado ao Senhor. Ou seja, no caso de Sansão, foi Deus quem estabeleceu a aliança, e não seus pais.

Você acertou se disse que a força de Sansão estava em sua consagração ao Senhor. Ele possuía a força que vinha de Deus. Porém, quando quebrou a aliança, sua força o deixou. Cada vez que quebramos nossa aliança com Deus, nossa força também se enfraquece.

O mais impressionante na história de Sansão é que, mesmo tendo quebrado a aliança, Deus não quebrou a Sua aliança com ele. Seu cabelo voltou a crescer. E, quando teve a oportunidade de reparar seu erro, Deus lhe devolveu a força, e ele matou mais pessoas em sua morte do que durante toda a sua vida.

De onde vem a sua força hoje? Talvez você não diga que é “do cabelo”, mas, na prática, tem confiado em si mesmo, no seu conhecimento ou na sua experiência. A história de Sansão mostra que a verdadeira força não está em nós, mas em viver em aliança com Deus; quando nos afastamos, nos enfraquecemos, mas quando voltamos, somos restaurados. Por isso, pare de sustentar uma aparência de força e volte para a fonte: Deus ainda fortalece, ainda levanta e ainda usa aqueles que dependem dEle.



## NOTÍCIAS RÁPIDAS

➤ **SANTA CEIA** – No próximo domingo, 03/05, haverá celebração da Santa Ceia no culto das 09h. Sua presença é muito importante para o seu próprio crescimento espiritual. Prepare-se e venha participar!

➤ **VISITA ILUSTRE** – Neste final de semana a IPM recebe com alegria o Reverendo Antônio Mussaqui, o qual ministrará para liderança e pregará domingo a noite. A IPM dá as boas vindas ao amado irmão que é o atual presidente da Igreja Presbiteriana de Angola.

➤ **RETORNO FÉRIAS MINISTRO DE LOUVOR DALTON** – No período de 16 a 25/04 o nosso irmão Dalton desfrutará do merecido período de 10 dias de férias. Que Deus o acompanhe, juntamente com sua família e os traga em segurança.

➤ **MENTORIA PARA PAIS DE CRIANÇAS** – Será no domingo, 26/04, a partir das 09h, com a ministração pela Psicóloga Élcia Marques, sogra do Reverendo Josimar. Pais, aproveitem esse tempo de crescimento.

## AGENDA IPM – Abril/26



**ESCOLHA VIVER  
CONTENTE EM TODAS AS  
CIRCUNSTÂNCIAS**

*“Digo isto, não por causa da pobreza, porque aprendi a viver contente em toda e qualquer situação”. Filipenses 4.11*

- **02/04 (5ª-feira)** – Culto da Paixão de Cristo – 19h30min;
- **03, 04 e 05/04 (6ª, Sáb. e Dom.)** – Acampamento de Verão UMP e UPA – Aracruz – ES;
- **05/04 (Domingo)** – Cultos da Ressurreição/Páscoa – 09h e 19h;
- **10/04 (6ª-feira)** – Encontro de Diáconos – JD/IPM – 19h30min;
- **11/04 (Sábado)** – Manhã com Deus e Café da Comunhão (07h);
- **12/04 (Domingo)** – Reunião de Oração de Oficiais – 07h45min, Santa Ceia e Gratidão (09h);
- **18/04 (Sábado)** – Encontro de Casais da IPM – Pr. e Cantor Mauro Feliciano - 18h;
- **19/04 (Domingo)** – Santa Ceia – 19h;
- **25 e 26/04 (Sábado e Domingo)** – Mentoria para Pais de Crianças e Pré-Adolescentes – Psicóloga Elcia Marques (Sogra Rev. Josimar).

## ESCALAS DIÁCONOS & PRESBÍTEROS

**DOMINGO 26 DE ABRIL / 26**

**Porta do Templo (Manhã):** Diács. João Batista e Claudio

**Departamento Infantil:** Diác. Wesley

**Porta do Templo (Noite):** Diács. Elias e Fábio E.

**DOMINGO 03 DE MAIO / 26**

**Porta do Templo (Manhã):** Diács. Ederlucio e Fábio E.

**Departamento Infantil:** Diác. Fábio M.

**Porta do Templo (Noite):** Diács. Dorly e Elias

**TERÇA-FEIRA 28 DE ABRIL / 26**

**Porta do Templo:** Diács. Milton Jr. e Antônio

**QUINTA-FEIRA 30 DE ABRIL / 26**

**Porta do Templo:** Diács. Ederlucio e Ilder

**PÚLPITO/LITURGIA**

**DOMINGO 26 DE ABRIL**

**Noite:** Presb. Nailton e Diác. Ilder

**DOMINGO 03 DE MAIO**

**Noite:** Presb. Samuel e Diác. Antônio

**PROJETO ACOLHER**

**(Recepção visitantes à porta) – 18h30min**

**DOMINGO 26 DE ABRIL**

**UPJ** – União Presbiteriana de Juniores

**DOMINGO 03 DE MAIO**

**SAF** – Sociedade Auxiliadora Feminina

**REFLEXÃO**

**Sansão não foi vencido pela força de um exército, mas pela fraqueza de um desejo. Entenda... O que você não domina, vai dominar você!**

@PASTORGUSTAVOCOSTA



# Feliz Aniversário!

**"Ensina-nos  
a contar os  
nossos dias,  
para que  
alcancemos  
coração  
sábio".**

**Salmo 90.12**

## **ANIVERSARIANTES 26/04 a 02/05**

### **Domingo (26/04):**

Lucimar Eler Gouvêa - 99820-4095

### **2ª-feira (27/04):**

Samuel de Matos Andrade - 98406-6671

### **3ª-feira (28/04):**

Vanêssa de Oliveira Vieira - 98418-0039

Reginaldo Viana de Freitas - 98419-4963

### **4ª-feira (29/04):**

Rosimar Silveira Anacleto de Carvalho – C. Simonésia

### **5ª-feira (30/04):**

Maria Eliene Jacomele Emerick - 3331-6297

Ariane Rocha Emerick - 98834-7540

### **6ª-feira (01/05):**

Eva Cândida Pereira - 3331-5833

Maria das Graças Araújo Dias - 98447-8166

Sueli Alves de Oliveira Emerick - 98407-3113

Maria José Matos da Cunha - 98810-9572

Beatriz Werner Heringer - 98419-9996

### **Sábado (02/05):**

Gabriela Heringer Almeida - 3331-4040

Isabela Duarte Rodrigues - 98429-1421

Lúcio César Clemente Filho – C. Simonésia

## **CASAMENTOS**

### **3ª-feira (28/04):**

Eliete e Rubéns - 98405-4477/98451-7219

### **4ª-feira (29/04):**

Deane e Leonardo - 98408-4065

### **5ª-feira (30/04):**

Rita e Sandro - 98414-6217/98409-5447

Natália e Elton - C. Santana

### **6ª-feira (01/05):**

Zélia e Marcos - 98850-3238/98432-4909



# VAI ACONTECER...



2026 ANO DAS escolhas certas

PSICOLOGA  
ELCIA MARQUES

## MENTORIA para Pais

9 HORAS 26 DE ABRIL/26 - DOMINGO

IGREJA PRESBITERIANA  
DE MANHUAÇU

REALIZAÇÃO: DEPARTAMENTO INFANTIL - UCP E UPJ



INSCRIÇÕES  
ABERTAS EM  
BREVE!

## curso de TEOLOGIA

BÁSICO

IGREJA PRESBITERIANA DE MANHUAÇU

CURSO DE TEOLOGIA BÁSICO



## PRESENÇA ILUSTRE!

REV. ANTÔNIO  
NEVES  
MUSSAQUI

PRESIDENTE DA  
IGREJA PRESBITERIANA  
DE ANGOLA - IPA

26 DE ABRIL  
DOMINGO

ÀS 19 HORAS

PARTICIPE E  
DIVULGUE!

IGREJA PRESBITERIANA DE MANHUAÇU

2026 ANO DAS escolhas certas



IGREJA PRESBITERIANA DE MANHUAÇU

2026 ANO DAS escolhas certas

## encontro de PASTORES, PRESBÍTEROS, DIACONOS E LÍDERES

PRELETOR  
Rev. Antônio Neves Mussaqui  
Presidente da Igreja Presbiteriana de Angola - IPA

DOMINGO - 26/04/26  
ÀS 17H15MIN

Salão em frente a cozinha

UMA PALAVRA PARA AMPLIAR A  
VISÃO DO REINO DE DEUS.



10 E 11 DE JULHO/26

SEXTA ÀS 19H E SÁBADO ÀS 8H

# Encontro de Casais

PRELETOR:

**REV.  
HERNANDES  
DIAS LOPES**

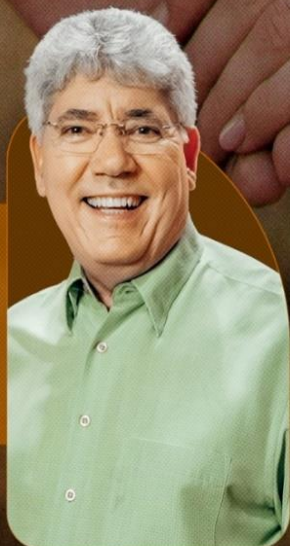

LOUVOR E  
PRELETOR:

**ASAPH  
BORBA**



LOCAL: **IGREJA PRESBITERIANA DE MANHUAÇU**

INSCRIÇÕES OU  
INFORMAÇÕES:

**33 3331 1055  
32 98415 8402**

APOIO:



REALIZAÇÃO:



LINK PARA A INSCRIÇÃO: <https://forms.gle/BBkwie7TWZR66yvD7>



## CLASSE DE NOVOS MEMBROS DA IPM

Já teve início dia 12 de abril/26 um treinamento/preparação para quem deseja se ligar a igreja de Cristo aqui na IPM, no período da Escola Dominical. Essa classe especial irá orientar sobre a conversão a Cristo, as doutrinas básicas da fé cristã, o governo da Igreja Presbiteriana, a visão missionária, bem como os direitos e deveres dos membros da igreja. Venha caminhar conosco e fazer parte da família da fé. Será uma alegria ter você entre nós.

*Disse Jesus: "O que estiver ligado aqui na terra, estará ligado no céu".*

## ATENDIMENTO PASTORAL NA IGREJA

De terça (9h às 11h30min) sexta (14h às 17h) sempre haverá um Pastor da Igreja aqui em sua sala para oferecer um suporte espiritual a quem necessitar de uma oração, uma orientação e uma palavra Bíblica de ânimo e direção. Basta se dirigir à secretaria da igreja e a secretária Jéssica lhe encaminhará à Sala Pastoral. Porém, se você deseja uma visita em seu lar, ligue ou agende (3331-1055 ou 98447-5190).

*A recomendação Bíblica é de que devemos orar uns pelos outros (Tiago 5.16).*

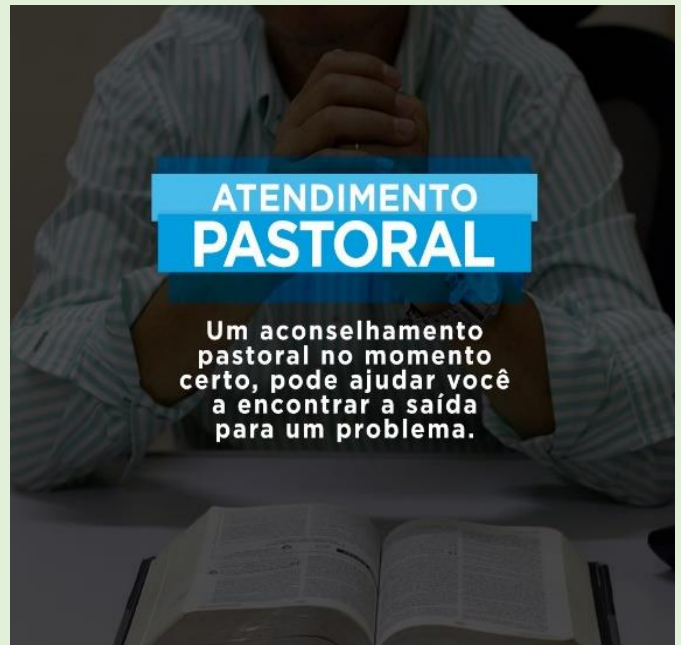

## MÊS DO LAR – MAIO/2026 - GRUPOS



### FAMILIARES (GF)



#### GF 01 - MATEUS

#### GF 02 - MARCOS

#### GF 03 - LUCAS

#### GF 04 - JOÃO

#### IGREJA → REALEZA



Centro, S. Antônio, Petrina, Lajinha, S. Luzia e demais



#### LÍDERES:

ROOSEVELT E VERA E  
EDERLÚCIO E ELAINE

#### IGREJA → RODOVIÁRIA



Centro, Coqueiro, Baixada, S. Terezinha, Engenho da Serra e demais



#### LÍDERES:

FÁBIO M. E MARÍLIA E  
DURVAL E GENY

#### ACIMA DA BR 262



Alfa Sul, S. Vicente, N. S. Aparecida, S. Jorge, S. Francisco de Assis, Pouso Alegre e demais



#### LÍDERES:

ANTÔNIO E LAÍS E  
ILDER E VALDOMIRA

#### BOM PASTOR



Colina, Pinheiro, Bom Pastor, Pedregal, Catuaí e demais



#### LÍDERES:

GERSON E JULIANA E  
MILTON JR. E ARIANE



## ACONTECEU! ENCONTRO DE CASAIS NA IPM

O Encontro de Casais da IPM realizado no sábado, dia 18 de abril de 2026, sob o tema **“Eu escolhi você”**, foi um tempo precioso de edificação, comunhão e renovação de alianças diante de Deus. Tivemos a alegria de receber, no sábado o Pr. Márcio Frutuoso, sua esposa Elisete e a pequena Lara, vindos de Governador Valadares - MG, bem como, no domingo o Pr. Mauro Feliciano e sua esposa Rosimar Feliciano, da cidade de Coronel Fabriciano - MG.

Agradecemos ao Eterno e aos mesmos pela sensibilidade pastoral e por terem sido instrumentos de Deus para ministrar aos corações, trazendo encorajamento, confrontação amorosa e direção bíblica para a nossas relações conjugais e ficarem no domingo para cooperarem com a Igreja nos cultos dominicais. Louvamos a Deus também pela mesa compartilhada e tempo de comunhão entre casais e alguns filhos que puderam ser cuidados por uma equipe especial.

***Nossa gratidão e orações para que as decisões renovadas naquele encontro frutifiquem em lares mais firmes, cheios da presença de Cristo, onde o “eu escolhi você” continue sendo reafirmado todos os dias, para a glória de Deus.***

*Rev. Carlos Eduardo Franco Oliveira*



***Entrega de brindes sorteados***

***Mesa compartilhada***



# REUNIÃO INSPIRATIVA

## SAFs SINODAL LESTE DE MINAS – 3ª IPM – 11/04/26

Reunião  
**inspirativa**  
Sinodal Leste de Minas

11/04 Sábado

8h às 17h

3ª IP de Manhuaçu

20,00 por pessoa

(Café, almoço e lanche da tarde)



Agora, pois,  
permanecem a fé, a  
esperança e o amor,  
estes três; porém o  
maior destes é o amor.  
1 Co. 13.13



Ana Maria Prado

Amor que constrange a  
cuidarmos da nossa fé

Presidente da CNSAFs - 2026-2030



Katia Alves

Amor que constrange a cuidarmos  
da alimentação da nossa família

Nutricionista Clínica e Funcional



Isabela Fialho

Amor que constrange a cuidarmos  
das nossas partes íntimas

Fisioterapeuta Pélvica



Vanessa Fularete

Amor que constrange a cuidarmos  
das nossa saúde bucal

Cirurgiã Dentista e Endodontista



IGREJA  
PRESBITERIANA  
DO BRASIL

*"Sejamos verdadeiras auxiliadoras, irrepreensíveis na conduta,  
incansáveis na luta, firmes na fé, vitoriosas por Cristo Jesus."*

Foi uma bênção! Um dia cheio da graça de Deus, de ministrações relevantes e muita comunhão entre as irmãs. Destacamos a presença da Presidente da Confederação Nacional, nossa irmã Ana Maria, vinda da cidade do Recife - PE. A SAF da IPM se fez representar com um grupo de mais de 20 mulheres. Parabéns, irmãs! Reconhecemos o belo evento promovido na 3ª IPM pela Sinodal de SAFs na pessoa da sua atual Presidente Silvana Werner Fraga.





## FALECIMENTO – *Maria Celeste de Carvalho Silva*

“Palavra fiel é esta:  
que, se morrermos com Ele,  
também com Ele viveremos”  
2 Timóteo 2:11



*Maria Celeste de Carvalho Silva*

17/03/1929

17/04/2026

Velório

Sepultamento

Campo das flores

Cemitério Municipal

18/04/2026 -

18/04/2026 -

07:00h

16:30h

Manhuaçu se despede da professora Maria Celeste de Carvalho Silva. Faleceu na quinta-feira, 17 de abril de 2026, aos 97 anos, Maria Celeste de Carvalho Silva — mulher cuja trajetória se entrelaça com a própria construção educacional e humana do município.

Nascida em 17 de março de 1929, filha de Antônio Rodrigues de Carvalho e Leonor Campos Carvalho.

Dona Celeste cresceu sob valores sólidos de trabalho, responsabilidade e respeito ao próximo. Ainda jovem, ajudava no comércio da família, experiência que moldou sua sensibilidade no trato com as pessoas, uma marca que carregaria por toda a vida.

Vocacionada para ensinar, formou-se Normalista pela tradicional Escola Normal de Manhuaçu, hoje Escola Estadual Maria De Lucca Pinto Coelho.

Na sala de aula, encontrou mais que uma profissão: encontrou um propósito. Como professora primária, atuou com dedicação nas Escolas Antônio Welerson e Monsenhor Gonzalez, onde ajudou a formar gerações de crianças, sempre com paciência, carinho e firme crença no poder transformador da educação.

Em 31 de outubro de 1959, uniu-se a Osmar Nogueira da Silva, com quem construiu uma vida pautada pelo companheirismo e pela dedicação à família. Juntos, edificaram um lar que se tornaria referência de união, valores e afeto.

Na década de 1970, movida por sua determinação e amor pelo conhecimento, Dona Celeste retomou os estudos, formando-se em Pedagogia e posteriormente se especializando em Inspeção Escolar. Sua atuação como Inspetora, nas décadas de 1980 e 1990, foi marcada pelo equilíbrio, empatia e profundo respeito à comunidade escolar. Mais que cumprir normas, ela buscava compreender, orientar e cuidar, sempre com olhar humano voltado a alunos, professores e gestores. Após anos de dedicação à educação, aposentou-se deixando um legado que ultrapassa os limites das instituições onde atuou. Sua contribuição permanece viva na memória de todos que foram tocados por sua missão de ensinar e acolher.

Mas sua maior obra talvez tenha sido construída fora dos muros da escola. Ao lado do esposo, formou uma família numerosa de 06 filhos: Ricardo, Maria da Conceição, Antônio, Leonor, Fernanda e Jacinta, que perpetua seus ensinamentos de amor, respeito e união. Deixou 11 netos e 6 bisnetos.

Dona Celeste não foi apenas uma educadora. Foi exemplo de sabedoria, perseverança e humanidade. Sua história, embora marcada pela simplicidade, revela uma grandeza rara daquelas que não se medem em títulos, mas na capacidade de transformar vidas.

Sua partida deixa saudade, mas também um legado imenso que permanece nas salas de aula que ajudou a construir, nas famílias que influenciou e, sobretudo, nos corações daqueles que tiveram o privilégio de conhecê-la.

Celebrar a vida de Maria Celeste de Carvalho Silva é reconhecer a força silenciosa de quem educa, cuida e inspira. É entender que as maiores contribuições não são visíveis aos olhos, mas eternas na memória.

***Dr. Antônio de Carvalho da Silva (Filho de D. Maria Celeste e Diácono da IPM)***

***A IPM se solidariza com o Diácono Dr. Antônio e todos os seus familiares, rogando a Deus que derrame sobre todos o seu consolo e a esperança da vida eterna. Louvamos a Deus pelo legado que a Professora Maria Celeste deixou, especialmente na formação do caráter de muitos estudantes, exercendo a sua profissão com muito amor e crendo na transformação do ser humano.***



## NASCEU! NASCEU! *Pedro Rodrigues Guerra*



Nasceu no dia 13 de abril/26,  
o menor **PEDRO  
RODRIGUES GUERRA**,  
filho de Natalia Rodrigues  
Marques Guerra e Elton  
Nascimento Guerra, sendo  
que a Natalia é membro da C.  
Santana. Ele chegou pesando  
3.542 kg e medindo 49 cm.

*A IPM se alegra com os pais e demais familiares, e deseja um desenvolvimento pleno do Pedro, tanto do corpo, quanto da mente e do espírito. De coração agradecemos a Deus a chegada do Pedro.*

## MISSÕES URBANAS – SOPÃO DA MADRUGADA – 23/04



Na quinta-feira, dia 23 de abril, a partir de 01h da madrugada os irmãos: *Missionários Magno, Jorge e Pr. Wendel* saíram distribuindo sopão para as pessoas em situação de rua, bem como orando por elas. Que Deus faça frutificar essa semente que foi semeada em cada coração.

*“Quem se compadece do pobre ao Senhor empresta, e este lhe paga o seu benefício”. Provérbios 19:17*

### ATENÇÃO!

Os Missionários Magno e Jorge estão arrecadando latinhas e alumínio a fim de conseguir recursos para o sopão da madrugada. Se você pode doar favor entregar na igreja ou ligar para os Missionários Magno ou Jorge que eles buscarão a doação em sua casa - (31) 99109-4096 / (62) 99231-3773.



# SOCIEDADES INTERNAS – SAF

## PROJETO CEA



*Dia 24/04/26  
foram distribuídos  
125 folhetos e 08 biblias*

## GRUPO DE VISITAÇÃO DA SAF



*Nesta semana visitamos a dona Nilce, mãe da irmã Dulcelane. Ela completou 90 anos. Visitamos também a nossa irmã Lindalva. Foram visitas abençoadas*

## SOCIEDADES INTERNAS - UPH



### TRABALHO EM REALEZA - 20/04/26

*Distribuimos 200 minibiblias, 200 folhetos e 2 biblias  
Que o nosso glorioso Deus faça germinar essa semente  
ali plantada para honra do nosso Senhor Jesus Cristo.*





## SOCIEDADES INTERNAS – UMP

**CULTO E PLENÁRIA**

Chegou a hora de darmos o próximo passo e construirmos nosso futuro juntos com o Elo.

Neste sábado, 25 de abril, teremos nosso Culto e Plenária para explicar e dar início à esse importantíssimo projeto!

Seja você membro de longa data ou visitante, sua voz e presença são fundamentais para o que Deus fará no nosso meio. Não é apenas uma reunião qualquer, mas a definição dos nossos próximos passos no nosso relacionamento como mocidade.

Precisamos de todos!!!

**Data:** 25/04 (Sábado) às 19h

**Local:** Casa da Enndy (Rua Alfredino Sette, 77 – Vale Verde)

## SOCIEDADES INTERNAS – UPA

ANIVERSÁRIO UPA XXXXXXXXX  
ADOLESCENTES IPMANHUAQU

59  
ANOS

XXXXXXXX

> 19H30  
SÁBADO  
16/05

> 9H e 19H  
DOMINGO  
17/05

PRELETOR:

**THIAGO ERMINDO**  
PASTOR DA IPALPHA/SP

PC. OS DE NOVENBRO  
N486 - CENTRO





## SOCIEDADES INTERNAS – UPJ

**SEXTA É DIA DE UPJ**

Não fique de fora!

Venha aprender mais da Palavra e ter comunhão com os irmãos. É às 19h30min, no salão em frente a cozinha.

**UNIÃO PRESBITERIANA DE JUNIORES**

## SOCIEDADES INTERNAS - UCP

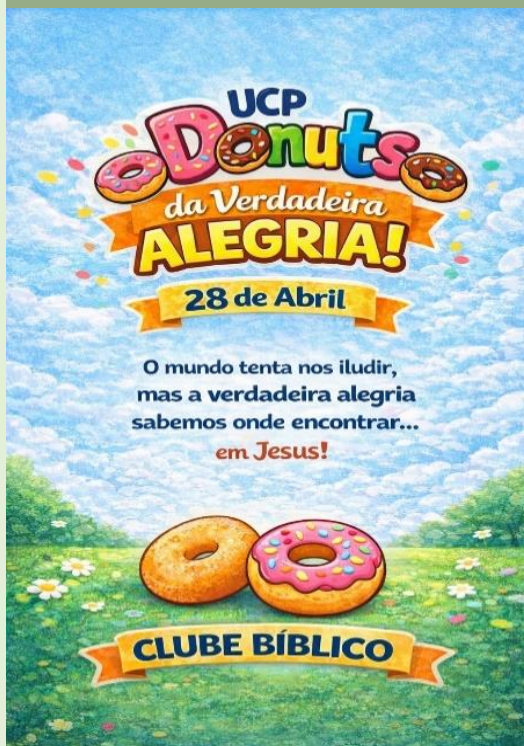
**VEM AÍ O NOSSO DIA DO DONUTS!**

Não fique de fora desse dia tão especial e cheio de gostosuras.

Venha descobrir qual é a verdadeira alegria.

Com Jesus a nossa vida pode ser muito mais doce!

**TERÇA-FEIRA DIA 28 DE ABRIL NA IPM.**

*Esperamos vocês!*

**EV. NILTON NA CLÍNICA ABUNDANTE VIDA**

Nesta sexta-feira, dia 24/04, o Evangelista Nilton da Congregação em Santana, ministrou a palavra e orou na Clínica de Recuperação Abundante Vida em Simonésia.

Ele tem dado assistência a essa Clínica mensalmente, levando a mensagem da Palavra de Deus e orando em favor da saúde física e espiritual de todos os acolhidos.

Que Deus use nosso irmão de forma poderosa a fim de que a Palavra pregada possa transformar vidas!



## 3 ANOS DA CERIMÔNIA DE LANÇAMENTO DA PEDRA FUNDAMENTAL DO EDIFÍCIO ATOS 1.8 – 16/04/23 – 16/04/26



O dia 16 de abril deste ano marca o 3º ano do lançamento da Pedra Fundamental do EDIFÍCIO MISSIONÁRIO ATOS 1.8. Naquele dia memorável a igreja, após os trabalhos da manhã, se dirigiu até ao espaço da ex quadra esportiva e estacionamento, onde ocorreu a cerimônia de lançamento da pedra fundamental. Nesta ocasião estavam presentes vários pastores internacionais: Rev. Sang Sub Yoo (Coreia do Sul), Revs. Antônio Ngula e Antônio Mussaqui (Angola) e Rev. Breno (Brasil). A liderança da IPM, muitos de seus membros maiores e menores, e vários convidados, participaram desse ato que consagra essa área e toda a construção para a glória de Deus.

Foi um ato repleto de alegria, comunhão, esperança e profunda visão missionária. As obras do EDIFÍCIO MISSIONÁRIO ATOS 1.8 estão seguindo dentro da normalidade e o Senhor tem enviado os recursos e oferecido segurança aos trabalhadores.

*A Deus toda gratidão!*





# OBRAS EDIFÍCIO MISSIONÁRIO ATOS 1.8

Na semana de 20 a 24 de abril a obra seguiu o seu fluxo dentro da normalidade, sem nenhuma intercorrência, graças a Deus e ao cuidado dos trabalhadores. Foi possível desenformar os pilares, descer com os painéis e escoras, dar sequência a alvenaria dos apartamentos e a finalização das vigas, inclusive as de travamento, da caixa d'água. Houve, também, o fechamento das aberturas para atender o serviço de concretagem da laje.

*Que a boa mão de Deus continue estendida sobre essa obra que visa colaborar com a expansão do Seu Reino em nossa região, Brasil e Mundo! Continuemos colaborando, ofertando e orando.*



*Banner afixado na entrada da obra do Edifício Missionário Atos 1.8, oferecendo informações sobre as finalidades da construção*

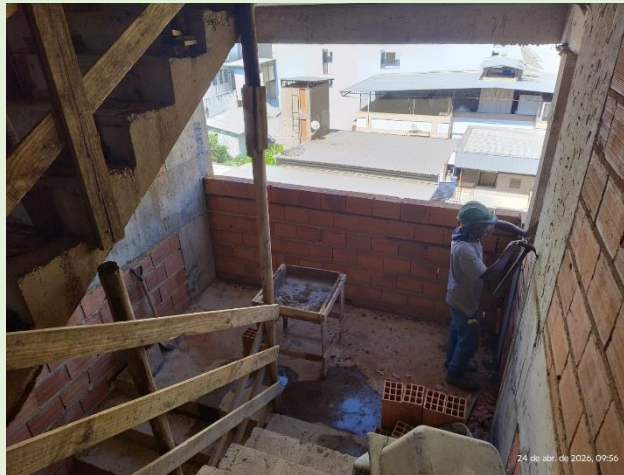

## OFERTA DE GRATIDÃO DE ANIVERSÁRIO

Por ocasião do seu aniversário, faça uma oferta de gratidão correspondente, no mínimo, ao valor de cada ano de vida. Exemplo: 43 anos de idade, oferta de 43,00 reais.

*"Deus ama a quem dá com alegria". 2 Coríntios 9.7*

*"Mas recebereis poder, ao descer sobre vós o Espírito Santo, e sereis minhas testemunhas tanto em Jerusalém como em toda a Judeia e Samaria e até aos confins da terra."*  
Atos 1.8



## ESPAÇO DA FAMÍLIA / CASAIS - Rev. Carlos Eduardo Franco Oliveira

### QUER SER feliz?

1. Busque a Deus de fato.
2. Não tenha medo de mudar.
3. Não lute pelo que não vale a pena.
4. Não tenha receio de arriscar.
5. Não cometa o mesmo erro.
6. Não Desista quando fracassar.
7. Não espere vitórias fáceis.
8. Nunca abandone a sua família.

Queridos, se vocês de fato já se encontraram com Jesus de Nazaré, abandonem juntos a ansiedade e o desespero por um "algo mais" na caminhada de vocês com Deus.

Caminhem na mais bela das liberdades.

*"Vinde a mim, todos os que estais cansados e oprimidos, e eu vos aliviarei. Tomai sobre vós o meu jugo e aprendei de mim, porque sou manso e humilde de coração; e achareis descanso para as vossas almas. Porque o meu jugo é suave e o meu fardo é leve." Mateus 11:28–30 (Jesus)*

O "jugo suave" não significa ausência de comprometimento e lembre que um jugo era um instrumento de trabalho.

Jesus propõe substituir o jugo da religiosidade pelo da comunhão com Ele: aprender com alguém manso, não com sistemas que intimidam. A promessa é anapausis que significa descanso ativo, paz de quem está em seu lugar certo.

Quantas vezes a fé dentro do casamento se transforma em mais um campo de exigências?  
Trazendo mais peso que leveza.

**PENSE NISSO !!!**

## VAMOS ORAR...



# 1

**POR LIVRAMENTO E  
SEGURANÇA DA  
POPULAÇÃO, EM MEIO  
À GUERRA.**



**PELA PAZ, POR UM  
ACORDO QUE PONHA  
FIM AO CONFLITO.**



**PARA QUE MUITOS  
CONHEÇAM A LIBERDADE  
E SALVAÇÃO, VINDO AO  
SENHOR JESUS.**

# ORE PELAS ESCOLAS

**ASSUMA O  
compromisso  
de orar pelas  
escolas  
da sua cidade**



# ORAI

*sem cessar*

1 TESSALONICENSES 5.17

*Oração: A conexão direta  
entre o coração e Deus!*



## MOTIVOS DE GRATIDÃO

**Agradecer:** O avanço da construção do EDIFÍCIO MISSIONÁRIO ATOS 1.8; as provisões materiais e espirituais; os projetos da SAF: Oficina de Costura, Bazar e CEA (Cuidando e Evangelizando com Amor); pelo cessar fogo no Oriente Médio (Israel & Hamas).

## MOTIVOS GERAIS

**Orar:** pela conversão de pecadores e retorno dos afastados; pelos Missionários da JMN e da APMT; pelo fim das guerras e da violência em Manhuaçu; pelos Casais e famílias da IPM; pela transformação de vida dos que recebem Bíblias e folhetos na evangelização; em favor dos líderes da igreja: Pastores, Presbíteros, Diáconos etc.; pelos enlutados; pela Construção do Edifício Missionário Atos 1:8 (Segurança, recursos e celeridade); pela Missão Vida, pelo nosso Brasil, pela paz definitiva entre Israel e o Hamas; pelo acordo de paz que está sendo construído entre Ucrânia e Rússia; pela atual situação na Venezuela.

## ENFERMOS, LIBERTAÇÃO E CONVERSÃO

Neide Maria Gonçalves da Matta (em casa); Geferson Pinto; Sr. Carlos (pai do Pastor Carlos/enfermo); Bebel (Neta Rev. Ivam – Recuperação do transplante); Pastor Miss. Ivam Gomes Pereira; Sônia Ângela Santos; Sr. Jorge (Esposo Maria Stela – B. Petrina); Dr. Vigilato; Dr. Edgar Eller (Dourados – MS); Sr. Nardeli; Diác. Fábio Magalhães; D. Maria das Graças de Souza (Gracinha); Rev. Elias; Mayara e seu bebê (IP Cidade Jardim – Manhumirim); Lucimar Eller; Winnie (Esposa Dr. Cléver), Pr. Paulo César Navarro (RJ – UTI); Seida; D. Maria Aparecida Daniel; Gilvan Carvalho de Abreu; Sr. Flávio.

## IDOSOS

Alzira Elias da Gama (Cirurgia da perna em BH); Dona Eunice Calisto; Dona Hermínia Ferreira da Costa Silva (Nini); Dona Elzi Mônica Domingues; Sr. Geraldo Adão; Dona Talitha Heringer; Sr. Jaques Cordeiro; D. Lúcia Stela; D. Geralda Nunes Pettes; Dona Efigênia.



# CAMINHADA BÍBLICA 2026

*Leia o PENTATEUCO  
e NOVO TESTAMENTO  
02 vezes durante o ano.*

*É através da leitura da Bíblia  
que teremos condições de fazer  
**ESCOLHAS CERTAS**, conforme  
será estudado durante o ano  
aqui na IPM.*



## VENDA DE BÍBLIAS AQUI NA IPM



Você pode comprar uma Bíblia nova para seu uso pessoal ou para presentear alguém. Temos Bíblias de vários tamanhos e modelos. Aproveite esta oportunidade de comprar, sem frete, recebendo a Bíblia no ato da compra. *As Bíblias estão disponíveis na secretaria da Igreja.*



**SOMENTE  
AOS DOMINGOS  
PELOS CANAIS:**



**PARTICIPE DOS CULTOS**

**DOMINGOS**  
09h e 19h

**TERÇAS**  
19h30min

**QUINTAS**  
19h30min

# ESCOLHA VIVER CONTENTE

EM TODAS AS CIRCUNSTÂNCIAS

“Digo isto, não por causa da pobreza, porque aprendi a viver contente em toda e qualquer situação”. Filipenses 4.11

**ABRIL 2026**





# VAMOS AJUDAR

## PRESTAÇÃO DE SERVIÇO

**PILAR**  
PRATAS - SEMI JOIAS

(33) 98422561  
PILAR PRATAS E SEMI-JOIAS

**Bom de Bolo**

16 DELICIOSOS SABORES

TELE ENTREGA  
3331-5447

PRODUTO ARTESANAL

**D'casa**

Entregas em domicílio

**QUEIJO**

(33) 99903-7326  
Abraão

Cogumelos frescos e medicinais

**ARAÚJO**  
COGUMELOS

(33) 33984179022

**MAIS Burguer**

EXPERIMENTE NOSSO DELICIOSO HAMBÚRGUER

FAÇA SEU PEDIDO PELO  
33 99969-4067

TAXA DE ENTREGA R\$3,00

ATENDIMENTO DAS 18:30 ÀS 23:30 DE QUARTA À SEGUNDA TERÇAS FECHADO

Rua: Augusto Satler, 470 Bairro: Lajinha Próximo a entrada da Gulozitos Alimentos

Isabella Fialho  
Fisioterapia Pélvica  
CRÉDITO 4/7343F

Fisioterapia Pélvica

33 98438-6585  
isabella\_fisiopelvica  
Rua Nudant Pizelli, 323 - Sala 306 Centro - Manhuaçu - MG

Estilo de vida clássico e elegante

Para homens de equilíbrio refinado e bom gosto.

33984179022

**ARAÚJO**  
CLÁSSICOS

NM  
Nedina Maria Teixeira  
PSICÓLOGA

Nedina Maria Teixeira  
psicóloga

33 98438-6585  
nedina@nm18@gmail.com  
nedina@nm18.pt

**GR**  
DRA. GABRIELA RODRIGUES  
PSICÓLOGA E TERAPISTA

**GR**  
DRA. GABRIELA RODRIGUES  
PSICÓLOGA E TERAPISTA

(33) 98725-1458  
@gabrodriguespg  
Rua Luis Camargo - Prédio Breder Nº 217, Sala 301, Centro - Manhuaçu/MG

**PRECISANDO DE PEÇAS PARA SEU VEÍCULO?**

A PENAPARTS TROUXE A SOLUÇÃO FRETE GRÁTIS

ACESSE NOSSO SITE E APROVEITE ESSA CONDIÇÃO  
www.penaparts.com.br

Frete grátis válido somente para compras acima de R\$70,00 para entregas no Sul e Sudeste

**Penaparts**  
Tudo para o seu veículo

Saida Magna COSTURERA

(33) 98404-5612  
RUA CAPITÃO JOSÉ FRANCISCO DE FARIAS, 71, AP. 102, MANHUAÇU

**AT ADÍLIO TEIXEIRA**  
CORRETORA DE SEGUROS

MARCOS VALADÃO  
(33) 9158-7218

SEGURO É COM A GENTE!

**ALUGA-SE**

Apartamento de dois quartos, sendo uma suíte, sala, banheiro social, cozinha ampla e planejada, área de serviço.

Local: Praça Cinco de Novembro, 217 apt 401 Centro. Manhuaçu-MG, Edifício Breder.  
Valor R\$1400,00 reais.

**José Augusto (33)99984-1050**

**viva a experiência CCAA**

Você respira, transpira e fala um segundo idioma como se fosse o seu.

**Híbrido de verdade**  
Ativo 100% - CRM 0123456789 no seu professor - acessível ao mesmo tempo em sala e online - digital - 100% de flexibilidade - aulas gravadas para nunca mais esquecer.

**Experiência digital integrada**  
O conteúdo que o professor apresenta na sala também está nos livros e em todos os materiais digitais. Essa dinâmica faz você aprender para nunca mais esquecer.

**Certificação Internacional**  
O CCAA oferece, ao final da jornada de aprendizagem, a TOEFL ITP®, importante instrumento de avaliação de inglês, no DELE, que valida os seus conhecimentos no exterior.

**CCAA no exterior**  
Participe de uma verdadeira imersão no idioma, em uma das unidades do CCAA, Cultural Center for Language Studies, CCAA no exterior, oferecendo para novas oportunidades mundo afora.

**Teachers' Caution**  
Você pode se tornar um especialista em inglês por meio do curso de Inovação em Metodologias do CCAA. Desempenhe soft skills e habilidades para falar em público.

Manhuaçu - Manhumirim  
Agenda uma aula demonstrativa online ou presencial  
33 98452-3910

**É ASSIM QUE SE FALA INGLÊS ESPANHOL**

Direção: Rosciana Herlinger

**DINASTIA REAL**

Joias e Semi Joias

Rua Desembargador Alonso Starling, 176, Centro  
Rua Amaral Franco, 54, Centro  
(33) 9 8455-6819 (33) 9 9968-8099

**PLENO SELECT**  
PROTEÇÃO AUTOMOTIVA

Thiago Pagano  
(33) 98807-0908  
Rua Luiz Cerqueira, 55

Faça já sua cotação

**THAÍSBICALHO**  
ODONTOLOGIA MODERNA

Thais Bicalho  
CRO MG 39852

(33) 98436 6000  
@drathaisbicalho  
Rua Monsenhor Gonzalez, 472 sala 1 centro, Manhuaçu - MG.

**OPENZAP**  
SOFTWARE DE GESTÃO EMPRESARIAL

COMÉRCIO ATACADISTA SERVIÇOS MULTIOIAS

Surpreenda-se!

8520-4322 8860-0997  
www.OPENZAP.COM.BR

**IARA DUARTE**  
PSICÓLOGA

Terapia Cognitivo-comportamental  
CRP 04/6922  
(33) 98857-1888  
@psicologaiaraduarte  
ianate@psicologaiaraduarte.com.br



# Dízimos & Ofertas

SEJA UM DIZIMISTA FIEL E OFERTANTE. VEJA NESSE INFORMATIVO OS DADOS BANCÁRIOS E MANTENHA SEU COMPROMISSO COM DEUS E A IGREJA

CONTA SOMENTE PARA DÍZIMOS E EDIFÍCIO ATOS 1.8

**BANCO SICOOB - BANCO 756**

**AGÊNCIA 3049**

**C/C.: 19.358-5**

**PIX: 18384958000199 (CNPJ)**



CONTA SOMENTE PARA OFERTA MISSIONÁRIA

(Não é para Dízimo)

**CAIXA ECONÔMICA FEDERAL**

**AGÊNCIA 0131 OPERAÇÃO 003**

**CONTA: 936-6**

**PIX: secretaria@ipmanhuacu.com.br (email)**



CONTAS CORRENTES SOMENTE PARA DEPÓSITOS

ATENÇÃO! Em caso de PIX utilizar a chave: 18.384.958/0001-99 (CNPJ)

**BANCO DO BRASIL**

**BANCO 001**

**AGÊNCIA 0316-6**

**C/C.:5032-6**

**CAIXA E. FEDERAL**

**BANCO 104**

**AGÊNCIA 0131**

**C/C.: 003/00000397-0**

**CADA UM DÊ CONFORME DETERMINOU EM SEU CORAÇÃO, NÃO COM PESAR OU POR OBRIGAÇÃO, POIS DEUS AMA QUEM DÁ COM ALEGRIA.**

**2 CORÍNTIOS 9:7**

